

BSPLx/200

Célula de Carga Single Point

50 kg ... 200 kg

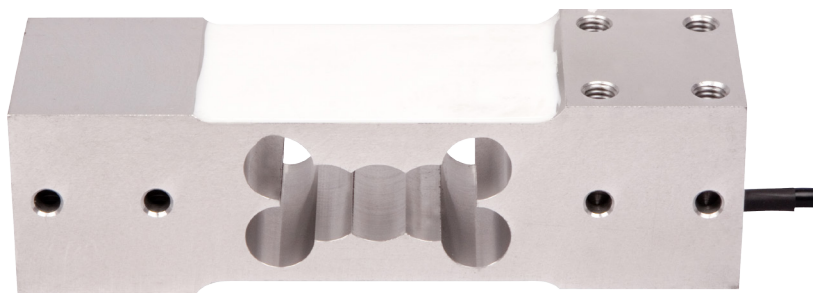

Características

- Construída em aço inoxidável.
- Superfície de plataforma até 400 x 500 mm
- Grau de proteção IP-66

DIMENSÕES (mm)

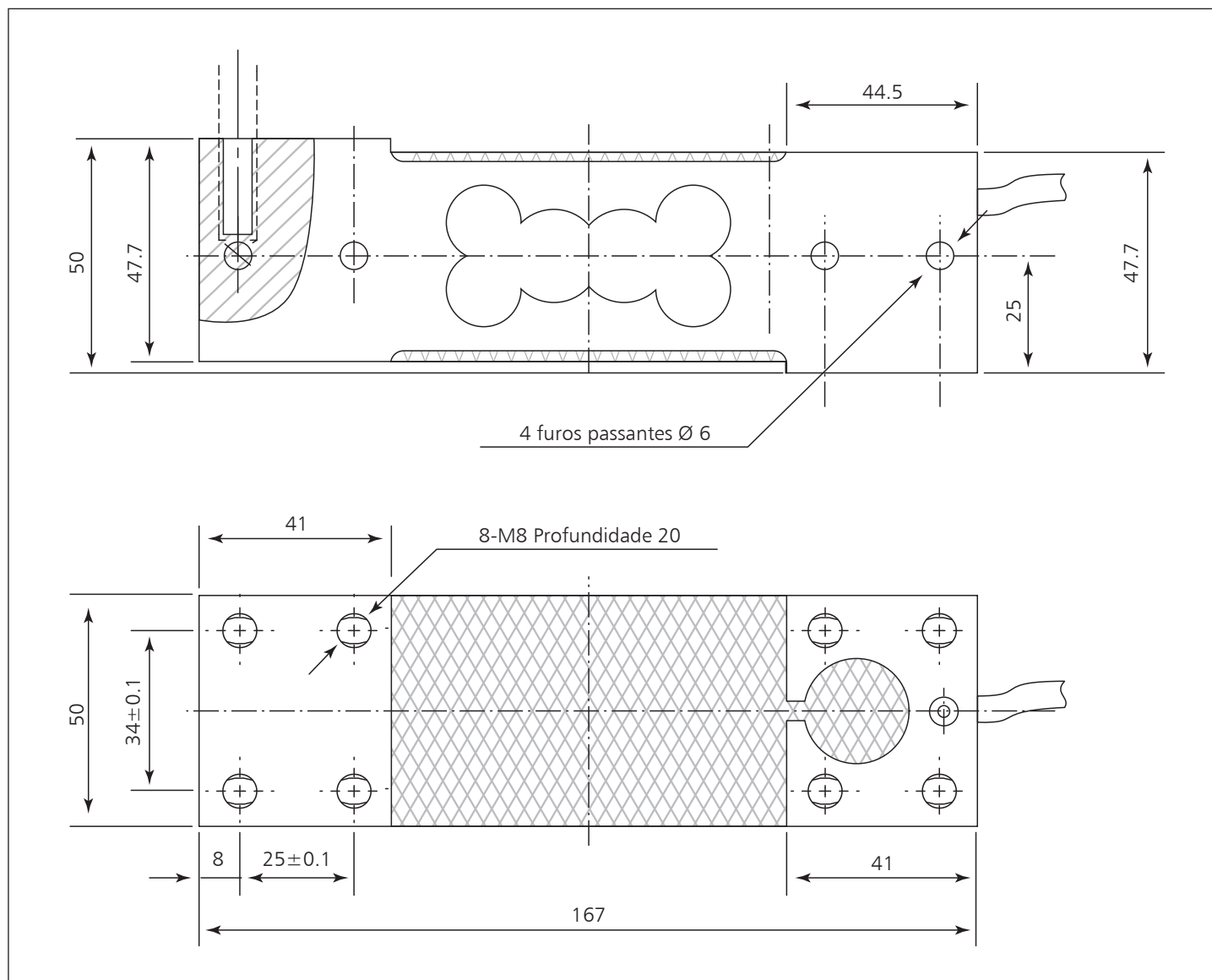

FICHA TÉCNICA

Especificação	Unidade	Valor		
		50	100	200
Capacidade máxima	kg	50	100	200
Classe de exatidão	--	C3		
Dimensão máxima da plataforma	mm	400 x 500		
Torque de aperto	Nm	14		
Sensitividade	mV/V	2,0 ± 0,2		
Creep (30 minutos)	ppm	166		
Compensação de zero	% de F.S.	± 3		
Compensação de temperatura zero	ppm/°C	17,5		
Compensação de temperatura span		15		
Resistência elétrica de entrada	Ω	404 ± 15		
Resistência elétrica de saída		350 ± 3		
Resistência de isolamento	MΩ	≥ 2000		
Faixa de temperatura nominal	°C	-20 ... +50		
Limite de carga de segurança	% de F.S.	150		
Limite de carga lateral		300		
Tensão recomendada de excitação	VDC	10		
Tensão máxima de excitação		15		
Grau de proteção	--	IP 66		
Material	--	Aço inoxidável		
Cabo	--	4 fios; 2m de comprimento; Ø 5mm		

CONEXÃO DOS FIOS

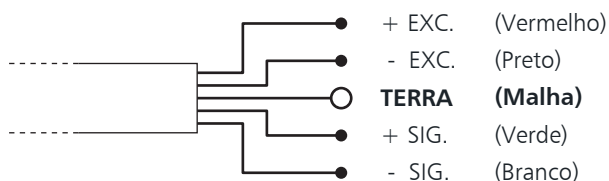

INFORMAÇÕES ADICIONAIS

Nos casos em que a quebra da célula de carga pode causar danos pessoais ou ao equipamento, o usuário deve tomar medidas apropriadas de segurança (tais como proteção contra quedas, proteção contra sobrecarga etc.). Para maior segurança, a célula de carga não deve apenas ser corretamente transportada, armazenada e instalada, mas também deve ser cuidadosamente operada e mantida.

É fundamental respeitar as normas de prevenção de acidentes em vigor, além dos limites de carga indicados nas especificações do equipamento.

Regulamentos de uso

Células de carga são concebidas para aplicações de pesagem. O uso para qualquer propósito adicional será considerado em não-conformidade com os regulamentos. Por uma questão de segurança, a célula de carga só deve ser operada conforme as instruções oficiais de montagem. Também é fundamental observar as normas legais e de segurança adequadas para a aplicação durante o uso. O mesmo aplica-se ao uso de acessórios.

A célula de carga não deve ser utilizada como elemento de segurança na acepção do seu uso como pretendido. O seu funcionamento seguro requer transporte adequado, correto armazenamento, montagem e cuidados devidos na operação e manutenção.

Perigos geral, devido à não-observância das instruções de segurança

A célula de carga pode dar origem a resíduos perigosos se instalada inadequadamente ou operada por pessoal sem capacitação. Todos os envolvidos com a instalação, comissionamento, manutenção ou reparo de um transdutor de força deve ter lido e compreendido as instruções de montagem e, em particular, as instruções técnicas de segurança.

Proibição de conversões e modificações

A célula de carga não deve ser modificada a partir do ponto de engenharia de projeto ou de segurança, exceto com o consentimento expresso da Weigtech. Qualquer alteração dessa natureza será de responsabilidade exclusiva do operador.

Pessoal qualificado

Esta célula de carga deve ser instalada por pessoal qualificado, em estrita conformidade com os dados técnicos e com as normas de segurança que se seguem. Também é fundamental observar as normas legais e de segurança adequadas à sua área de aplicação. O mesmo aplica-se ao uso de acessórios.

A prevenção de acidentes

Embora a capacidade nominal especificada no intervalo destrutivo da célula de carga é muitas vezes maior que o valor da escala completa, os regulamentos de prevenção de acidentes das associações comerciais devem ser considerados.

Condições do ambiente

No contexto de sua aplicação, por favor, note que todos os materiais que liberam íons de cloro – em especial o hipoclorito de sódio ($NaClO$) – são potencialmente corrosivos em qualquer tipo de metal, incluindo o aço inoxidável, bem como suas costuras de soldagem. Nesses casos, o operador deve tomar as medidas de segurança adequadas.